

Verkehrsdatenauswertung

| | |
|-------------------------------------|-----------------------------------|
| Verfasser: | Heck |
| Ort: | 53572 Unkel |
| Strasse: | In der Persch 7 (erlaubt 30 km-h) |
| Anfang der Auswertung: | 07.02.2020 09:47 |
| Ende der Auswertung: | 14.02.2020 09:47 |
| Anzahl Fahrzeuge gesamt: | 3447 |
| Anzahl Fahrzeuge pro Tag: | 492 |
| VD gesamt: | 37 km/h |
| V50 gesamt: | 38 km/h |
| V85 gesamt: | 53 km/h |
| Vmax gesamt: | 69 km/h |
| V Überschreitung bei 7 km/h: | 100,0 % |
| Fahrzeugklasse < 2,5m: | 77,3 % |
| Fahrzeugklasse < 6,9m: | 21,9 % |
| Fahrzeugklasse < 13,3m: | 0,7 % |
| Fahrzeugklasse > 13,3m: | 0,1 % |

Ort: 53572 Unkel
Strasse: In der Persch 7 (erlaubt 30 km-h)
Von: beidseitig
Nach: beidseitig

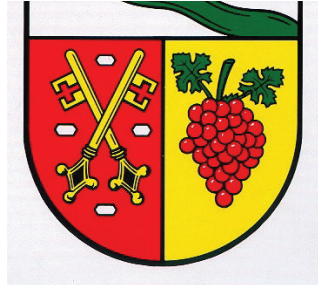

Anfang der Auswertung: 07.02.2020 09:47
Ende der Auswertung: 14.02.2020 09:47

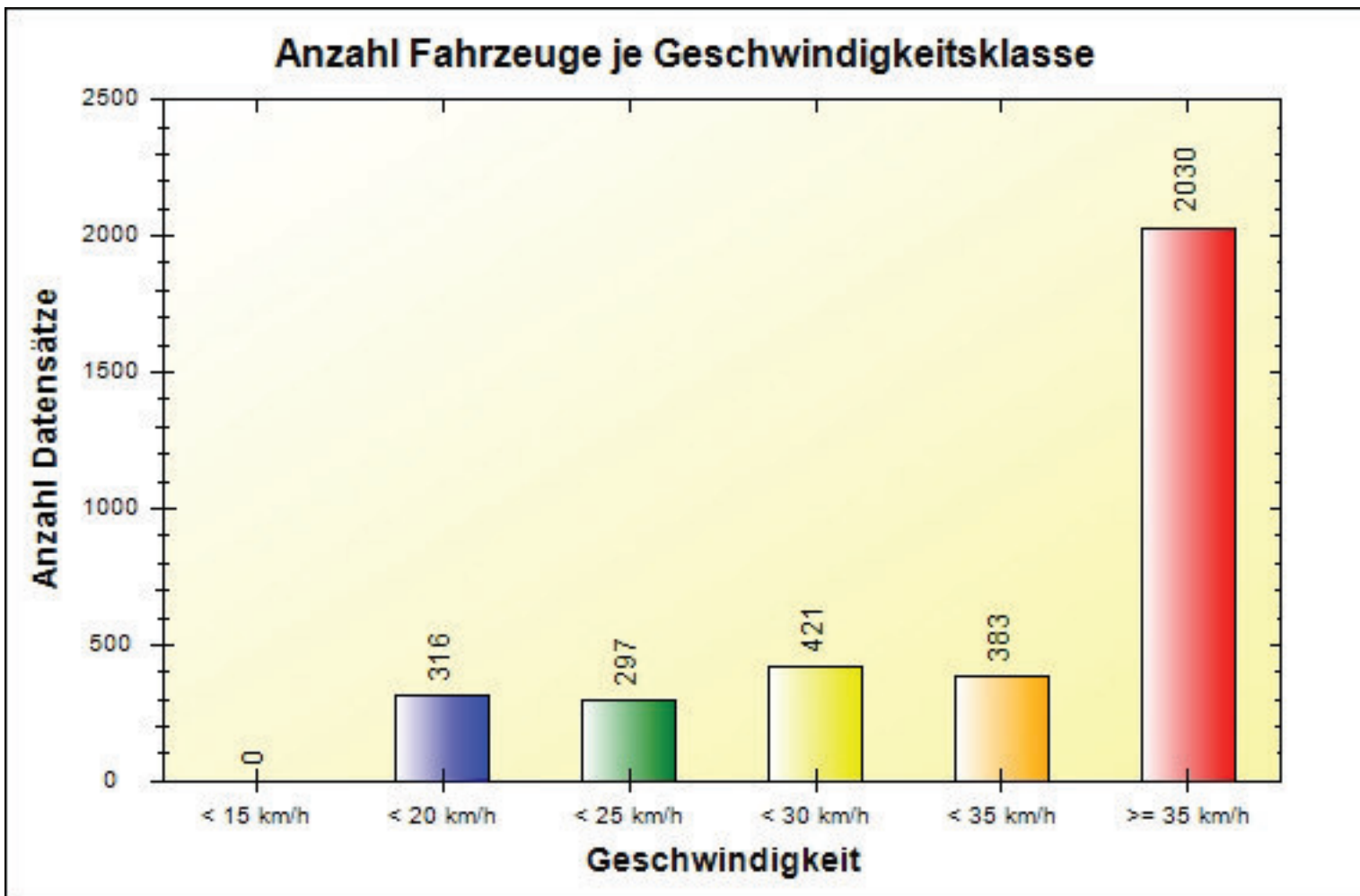

| | < 15 km/h | < 20 km/h | < 25 km/h | < 30 km/h | < 35 km/h | > 35 km/h | # |
|---|-----------|-----------|-----------|-----------|-----------|-----------|------|
| # | 0 | 316 | 297 | 421 | 383 | 2030 | 3447 |

Ort: 53572 Unkel
Strasse: In der Persch 7 (erlaubt 30 km-h)
Von: beidseitig
Nach: beidseitig

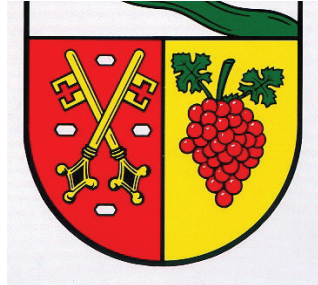

Anfang der Auswertung: 07.02.2020 09:47
Ende der Auswertung: 14.02.2020 09:47

Anzahl Fahrzeuge je Geschwindigkeitsklasse pro Stunde

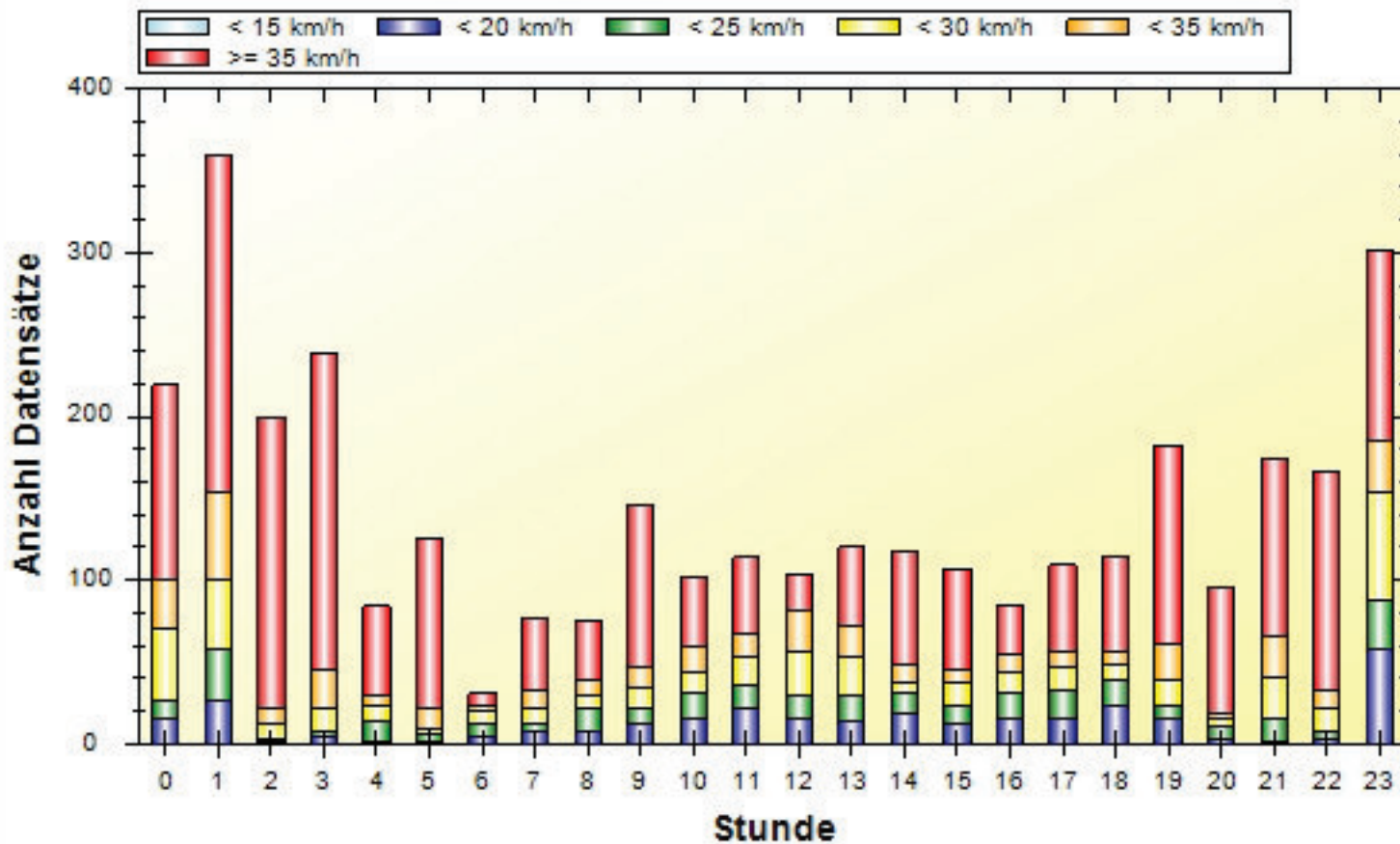

| | 00 | 01 | 02 | 03 | 04 | 05 | 06 | 07 | 08 | 09 | 10 | 11 |
|-----------|-----|-----|-----|-----|----|-----|----|----|----|-----|-----|-----|
| < 15 km/h | 0 | 0 | 0 | 0 | 0 | 0 | 0 | 0 | 0 | 0 | 0 | 0 |
| < 20 km/h | 15 | 26 | 2 | 4 | 2 | 2 | 4 | 7 | 7 | 13 | 15 | 21 |
| < 25 km/h | 12 | 32 | 1 | 3 | 12 | 4 | 9 | 5 | 14 | 9 | 16 | 15 |
| < 30 km/h | 43 | 42 | 9 | 15 | 10 | 3 | 7 | 9 | 9 | 13 | 13 | 17 |
| < 35 km/h | 31 | 53 | 10 | 24 | 6 | 12 | 4 | 11 | 9 | 12 | 16 | 14 |
| > 35 km/h | 118 | 206 | 178 | 192 | 54 | 105 | 7 | 44 | 36 | 99 | 42 | 47 |
| # | 219 | 359 | 200 | 238 | 84 | 126 | 31 | 76 | 75 | 146 | 102 | 114 |

| | 12 | 13 | 14 | 15 | 16 | 17 | 18 | 19 | 20 | 21 | 22 | 23 | # |
|-----------|-----|-----|-----|-----|----|-----|-----|-----|----|-----|-----|-----|------|
| < 15 km/h | 0 | 0 | 0 | 0 | 0 | 0 | 0 | 0 | 0 | 0 | 0 | 0 | 0 |
| < 20 km/h | 16 | 14 | 19 | 12 | 16 | 16 | 24 | 15 | 3 | 2 | 3 | 58 | 316 |
| < 25 km/h | 14 | 16 | 12 | 11 | 15 | 17 | 15 | 9 | 8 | 13 | 5 | 30 | 297 |
| < 30 km/h | 26 | 23 | 7 | 14 | 13 | 14 | 9 | 15 | 5 | 25 | 14 | 66 | 421 |
| < 35 km/h | 26 | 19 | 10 | 8 | 11 | 9 | 8 | 22 | 2 | 25 | 10 | 31 | 383 |
| > 35 km/h | 22 | 48 | 70 | 62 | 29 | 53 | 59 | 121 | 77 | 109 | 135 | 117 | 2030 |
| # | 104 | 120 | 118 | 107 | 84 | 109 | 115 | 182 | 95 | 174 | 167 | 302 | 3447 |

Ort: 53572 Unkel
 Strasse: In der Persch 7 (erlaubt 30 km-h)
 Von: beidseitig
 Nach: beidseitig

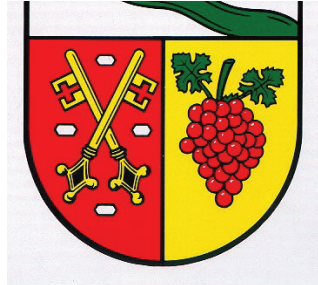

Anfang der Auswertung: 07.02.2020 09:47
 Ende der Auswertung: 14.02.2020 09:47

Geschwindigkeiten pro Stunde über 24 Stunden

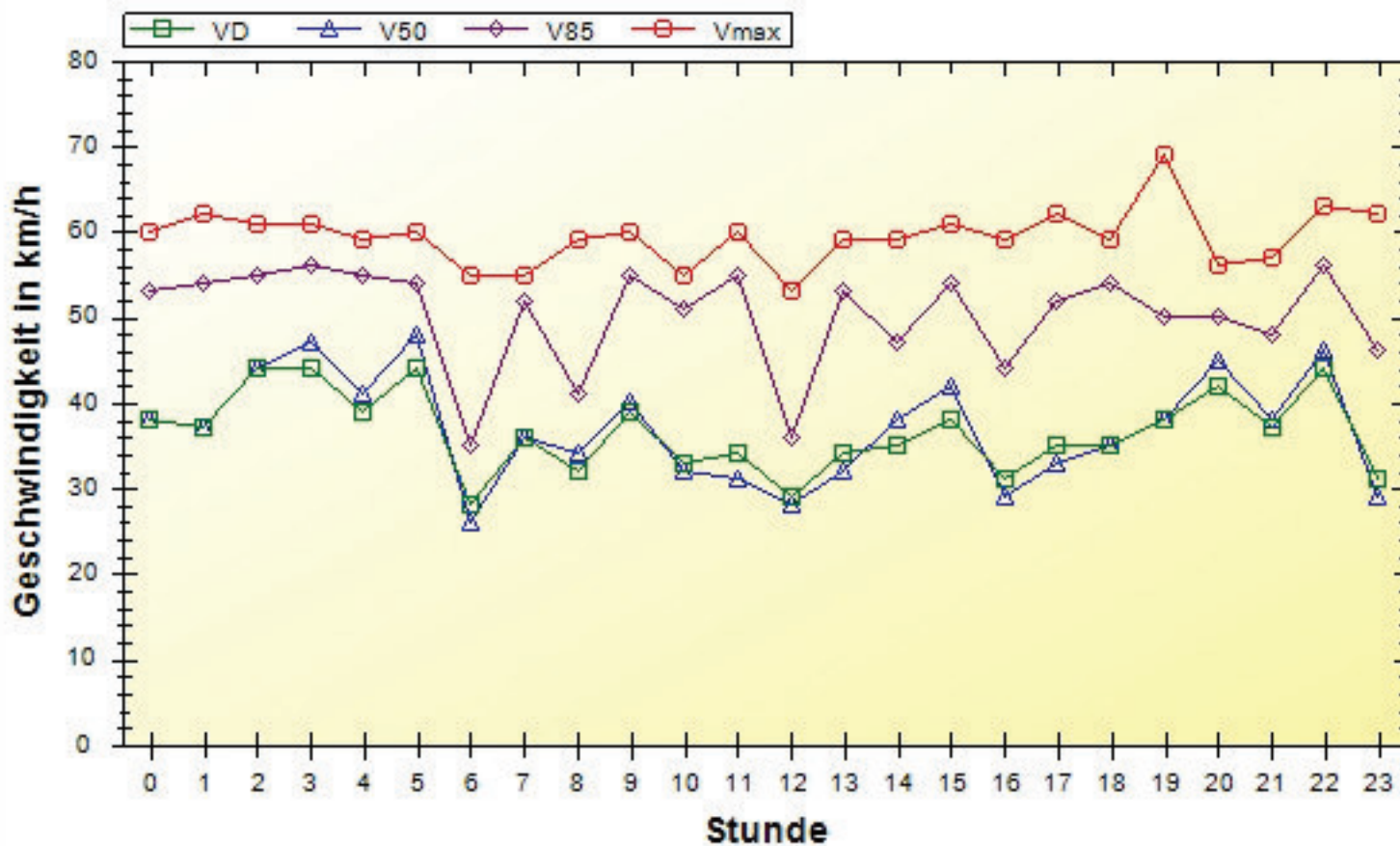

| km/h | 00 | 01 | 02 | 03 | 04 | 05 | 06 | 07 | 08 | 09 | 10 | 11 |
|------|----|----|----|----|----|----|----|----|----|----|----|----|
| VD | 38 | 37 | 44 | 44 | 39 | 44 | 28 | 36 | 32 | 39 | 33 | 34 |
| V50 | 38 | 37 | 44 | 47 | 41 | 48 | 26 | 36 | 34 | 40 | 32 | 31 |
| V85 | 53 | 54 | 55 | 56 | 55 | 54 | 35 | 52 | 41 | 55 | 51 | 55 |
| Vmax | 60 | 62 | 61 | 61 | 59 | 60 | 55 | 55 | 59 | 60 | 55 | 60 |

| km/h | 12 | 13 | 14 | 15 | 16 | 17 | 18 | 19 | 20 | 21 | 22 | 23 | # |
|------|----|----|----|----|----|----|----|----|----|----|----|----|----|
| VD | 29 | 34 | 35 | 38 | 31 | 35 | 35 | 38 | 42 | 37 | 44 | 31 | 37 |
| V50 | 28 | 32 | 38 | 42 | 29 | 33 | 35 | 38 | 45 | 38 | 46 | 29 | 38 |
| V85 | 36 | 53 | 47 | 54 | 44 | 52 | 54 | 50 | 50 | 48 | 56 | 46 | 53 |
| Vmax | 53 | 59 | 59 | 61 | 59 | 62 | 59 | 69 | 56 | 57 | 63 | 62 | 69 |