

Verkehrsdatenauswertung

Verfasser:	Heck
Ort:	53619 Rheinbreitbach
Strasse:	Parkstraße 6 (erlaubt 30 km-h)
Anfang der Auswertung:	14.07.2014 11:03
Ende der Auswertung:	22.07.2014 07:56
Richtung:	bidirektional
Anzahl Fahrzeuge gesamt:	176
Anzahl Fahrzeuge pro Tag:	22
VD gesamt:	19 km/h
V50 gesamt:	18 km/h
V85 gesamt:	21 km/h
Vmax gesamt:	83 km/h
V Überschreitung bei 30 km/h:	4,0 %
Fahrzeugklasse < 2,5m:	95,5 %
Fahrzeugklasse < 6,9m:	4,5 %
Fahrzeugklasse < 13,3m:	0,0 %
Fahrzeugklasse > 13,3m:	0,0 %

Ort: 53619 Rheinbreitbach
Strasse: Parkstraße 6 (erlaubt 30 km-h)
Von: beidseitig
Nach: beidseitig

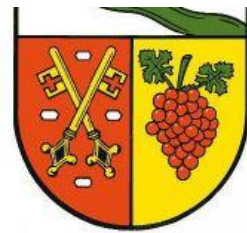

Anfang der Auswertung: 14.07.2014 11:03
Ende der Auswertung: 22.07.2014 07:56

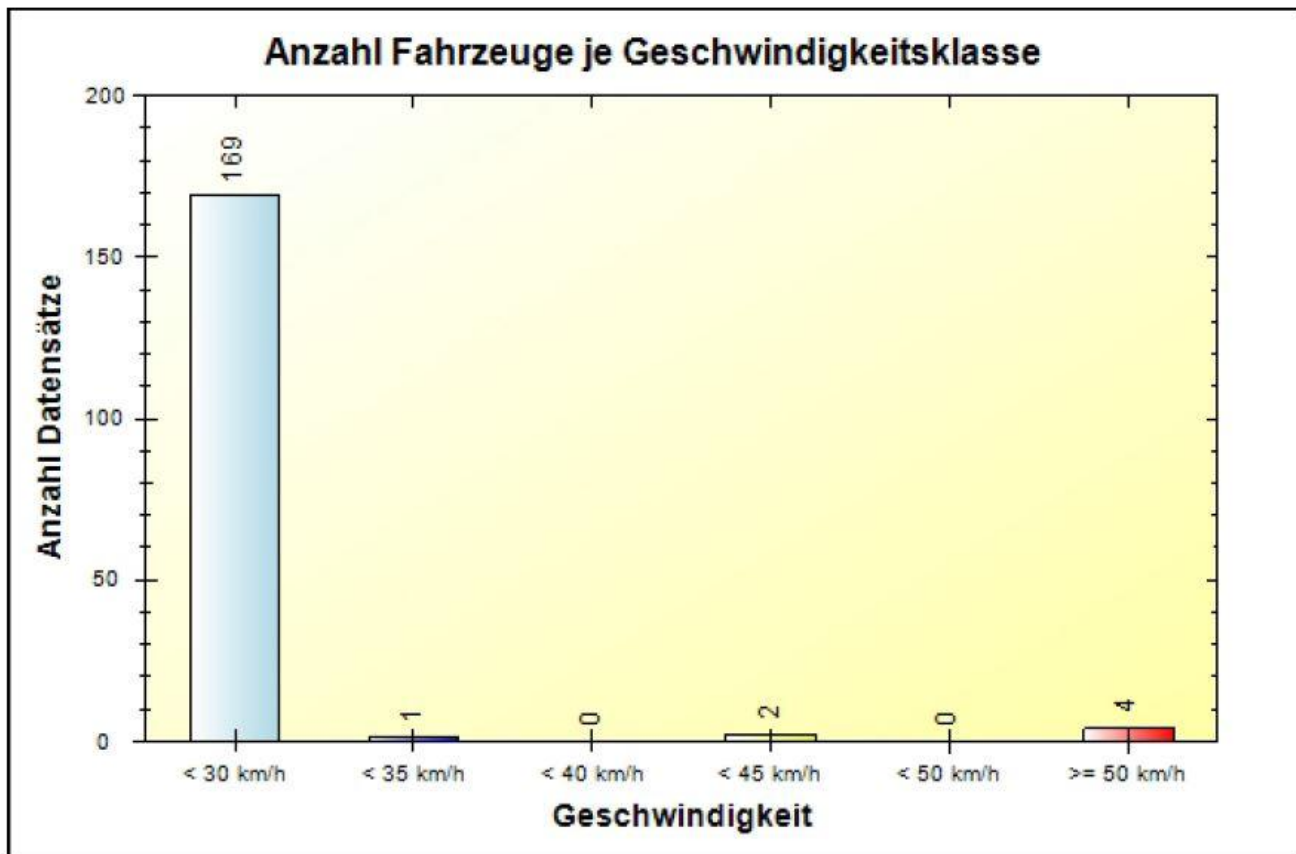

	< 30 km/h	< 35 km/h	< 40 km/h	< 45 km/h	< 50 km/h	> 50 km/h	#
#	169	1	0	2	0	4	176

Ort: 53619 Rheinbreitbach
Strasse: Parkstraße 6 (erlaubt 30 km-h)
Von: beidseitig
Nach: beidseitig



Anfang der Auswertung: 14.07.2014 11:03
Ende der Auswertung: 22.07.2014 07:56

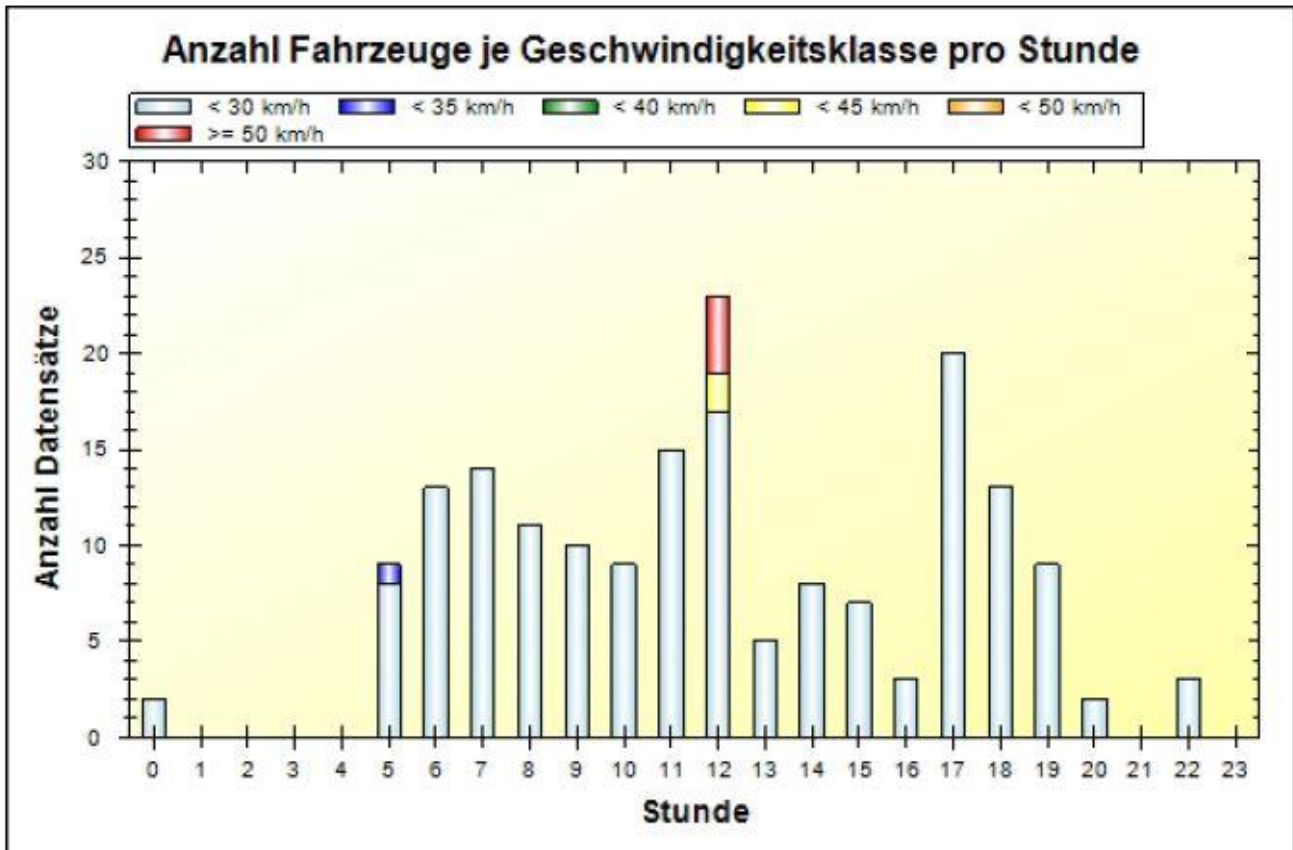

	00	01	02	03	04	05	06	07	08	09	10	11
< 30 km/h	2	0	0	0	0	8	13	14	11	10	9	15
< 35 km/h	0	0	0	0	0	1	0	0	0	0	0	0
< 40 km/h	0	0	0	0	0	0	0	0	0	0	0	0
< 45 km/h	0	0	0	0	0	0	0	0	0	0	0	0
< 50 km/h	0	0	0	0	0	0	0	0	0	0	0	0
> 50 km/h	0	0	0	0	0	0	0	0	0	0	0	0
#	2	0	0	0	0	9	13	14	11	10	9	15

	12	13	14	15	16	17	18	19	20	21	22	23	#
< 30 km/h	17	5	8	7	3	20	13	9	2	0	3	0	169
< 35 km/h	0	0	0	0	0	0	0	0	0	0	0	0	1
< 40 km/h	0	0	0	0	0	0	0	0	0	0	0	0	0
< 45 km/h	2	0	0	0	0	0	0	0	0	0	0	0	2
< 50 km/h	0	0	0	0	0	0	0	0	0	0	0	0	0
> 50 km/h	4	0	0	0	0	0	0	0	0	0	0	0	4
#	23	5	8	7	3	20	13	9	2	0	3	0	176

Ort: 53619 Rheinbreitbach
Strasse: Parkstraße 6 (erlaubt 30 km-h)
Von: beidseitig
Nach: beidseitig

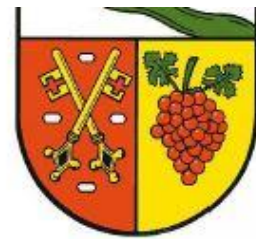

Anfang der Auswertung: 14.07.2014 11:03
Ende der Auswertung: 22.07.2014 07:56

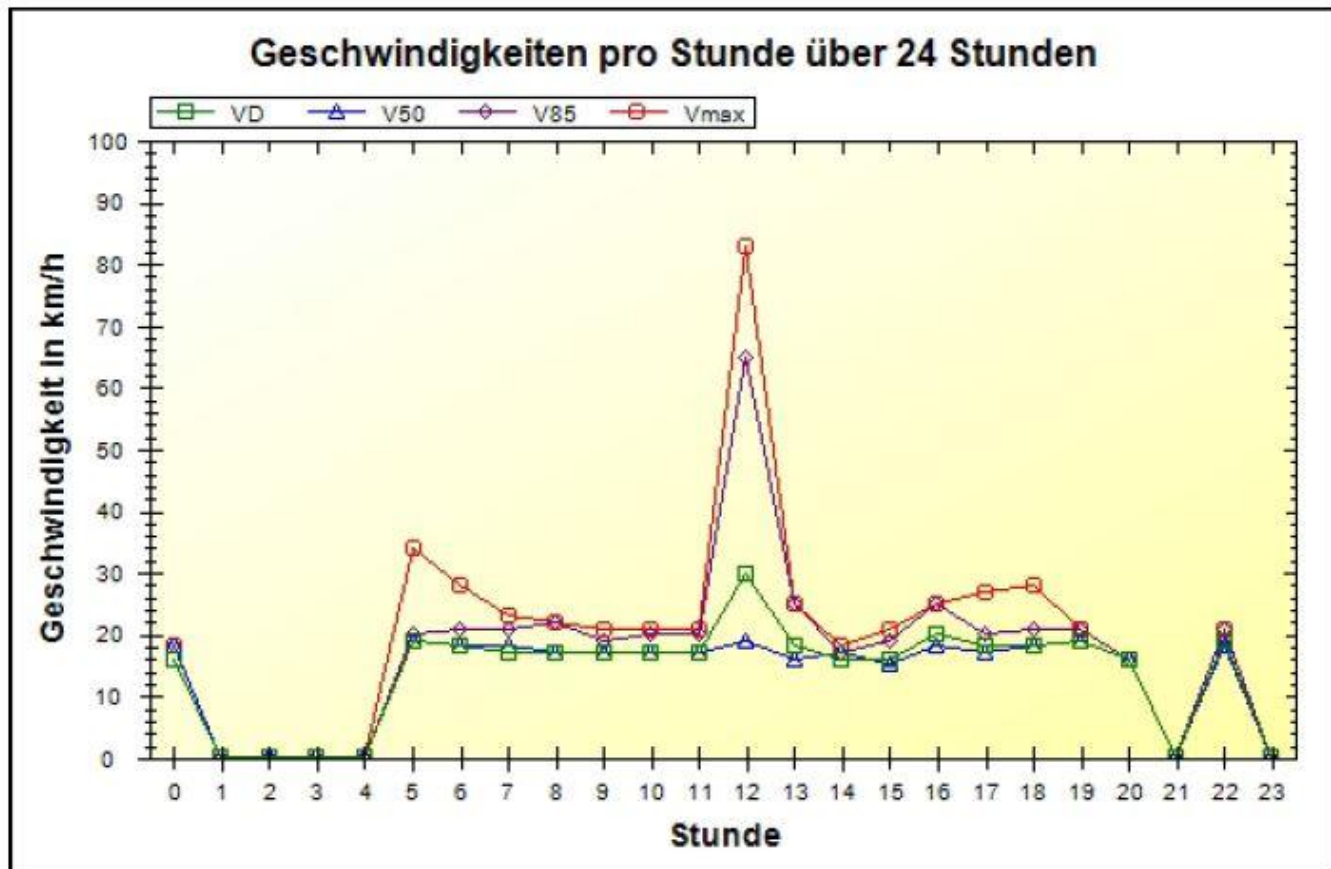

km/h	00	01	02	03	04	05	06	07	08	09	10	11
VD	16	0	0	0	0	19	18	17	17	17	17	17
V50	18	0	0	0	0	19	18	18	17	17	17	17
V85	18	0	0	0	0	20	21	21	22	19	20	20
Vmax	18	0	0	0	0	34	28	23	22	21	21	21

km/h	12	13	14	15	16	17	18	19	20	21	22	23	#
VD	30	18	16	16	20	18	18	19	16	0	19	0	19
V50	19	16	17	15	18	17	18	19	16	0	18	0	18
V85	65	25	17	19	25	20	21	21	16	0	21	0	21
Vmax	83	25	18	21	25	27	28	21	16	0	21	0	83