

Verkehrsdatenauswertung

Verfasser:	Heck
Ort:	53572 Bruchhausen
Strasse:	Gartenstraße 12 (erlaubt 30 km-h)
Anfang der Auswertung:	22.09.2014 09:52
Ende der Auswertung:	29.09.2014 09:52
Richtung:	bidirektional
Anzahl Fahrzeuge gesamt:	1009
Anzahl Fahrzeuge pro Tag:	144
VD gesamt:	23 km/h
V50 gesamt:	23 km/h
V85 gesamt:	27 km/h
Vmax gesamt:	48 km/h
V Überschreitung bei 30 km/h:	5,5 %
Fahrzeugklasse < 2,5m:	10,5 %
Fahrzeugklasse < 6,9m:	89,4 %
Fahrzeugklasse < 13,3m:	0,0 %
Fahrzeugklasse > 13,3m:	0,1 %

Ort: 53572 Bruchhausen
Strasse: Gartenstraße 12 (erlaubt 30 km-h)
Von: beidseitig
Nach: beidseitig

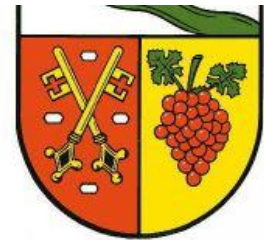

Anfang der Auswertung: 22.09.2014 09:52
Ende der Auswertung: 29.09.2014 09:52

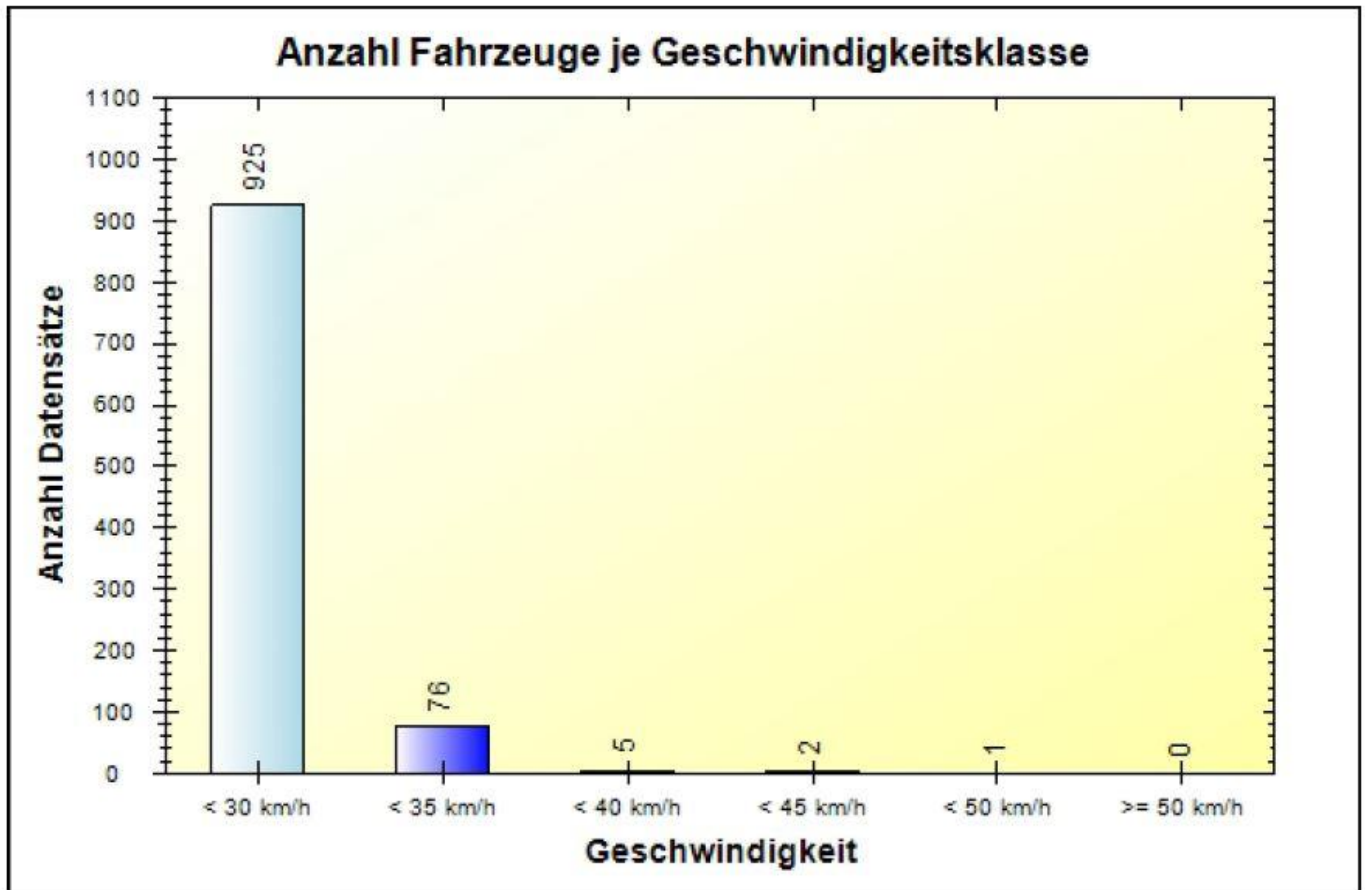

	< 30 km/h	< 35 km/h	< 40 km/h	< 45 km/h	< 50 km/h	> 50 km/h	#
#	925	76	5	2	1	0	1009

Ort: 53572 Bruchhausen
Strasse: Gartenstraße 12 (erlaubt 30 km-h)
Von: beidseitig
Nach: beidseitig



Anfang der Auswertung: 22.09.2014 09:52
Ende der Auswertung: 29.09.2014 09:52

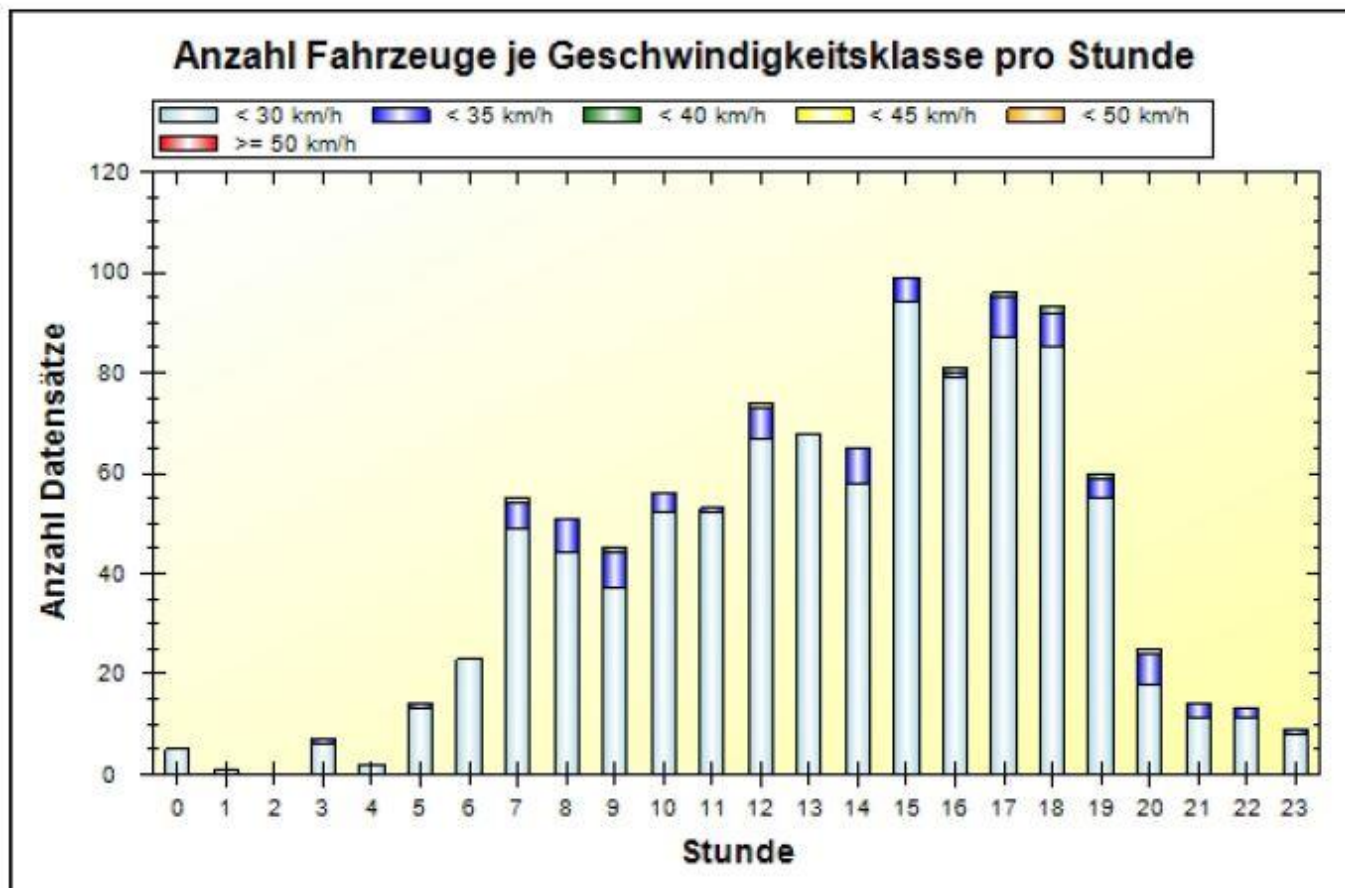

	00	01	02	03	04	05	06	07	08	09	10	11
< 30 km/h	5	1	0	6	2	13	23	49	44	37	52	52
< 35 km/h	0	0	0	1	0	1	0	5	7	7	4	1
< 40 km/h	0	0	0	0	0	0	0	0	0	1	0	0
< 45 km/h	0	0	0	0	0	0	0	1	0	0	0	0
< 50 km/h	0	0	0	0	0	0	0	0	0	0	0	0
> 50 km/h	0	0	0	0	0	0	0	0	0	0	0	0
#	5	1	0	7	2	14	23	55	51	45	56	53

	12	13	14	15	16	17	18	19	20	21	22	23	#
< 30 km/h	67	68	58	94	79	87	85	55	18	11	11	8	925
< 35 km/h	6	0	7	5	1	8	7	4	6	3	2	1	76
< 40 km/h	0	0	0	0	1	1	1	1	0	0	0	0	5
< 45 km/h	0	0	0	0	0	0	0	0	1	0	0	0	2
< 50 km/h	1	0	0	0	0	0	0	0	0	0	0	0	1
> 50 km/h	0	0	0	0	0	0	0	0	0	0	0	0	0
#	74	68	65	99	81	96	93	60	25	14	13	9	1009

Ort: 53572 Bruchhausen
Strasse: Gartenstraße 12 (erlaubt 30 km-h)
Von: beidseitig
Nach: beidseitig



Anfang der Auswertung: 22.09.2014 09:52
Ende der Auswertung: 29.09.2014 09:52

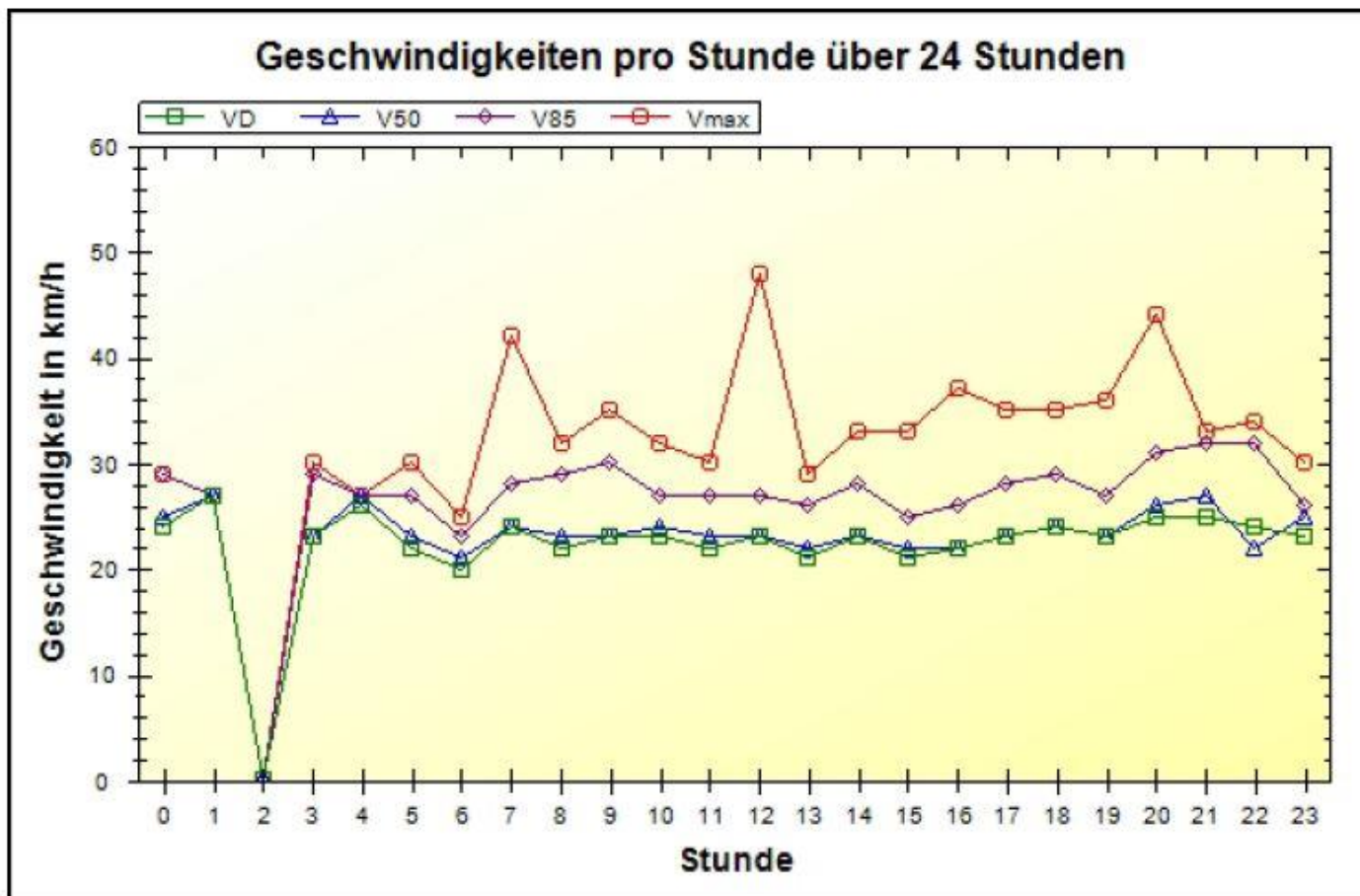

km/h	00	01	02	03	04	05	06	07	08	09	10	11
VD	24	27	0	23	26	22	20	24	22	23	23	22
V50	25	27	0	23	27	23	21	24	23	23	24	23
V85	29	27	0	29	27	27	23	28	29	30	27	27
Vmax	29	27	0	30	27	30	25	42	32	35	32	30

km/h	12	13	14	15	16	17	18	19	20	21	22	23	#
VD	23	21	23	21	22	23	24	23	25	25	24	23	23
V50	23	22	23	22	22	23	24	23	26	27	22	25	23
V85	27	26	28	25	26	28	29	27	31	32	32	26	27
Vmax	48	29	33	33	37	35	35	36	44	33	34	30	48