

LILE Rhein-Wied



**Öffentliche Auftaktveranstaltung
am 05.11.14 um 19.00 Uhr
in Rheinbreitbach**

LILE Rhein-Wied



Begrüßung

Karsten Fehr, Bürgermeister VG Unkel

Was erwartet Sie heute?



- 1. Begrüßung und Einstieg (30 min.)**
Was ist LEADER? Mögliche Themen in der Region Rhein-Wied
 - 2. Chancen für die Region – aus Sicht der Bürgermeister (30 min.)**
Interviews, Gast: BM Werner Klöckner, VG Daun
 - 3. Chancen für die Region – aus Sicht der BürgerInnen (30 min.)**
Beteiligungs- und Gesprächsphase
 - 4. (Zwischen-)Ergebnisse im Überblick (20 min.)**
Kurzbericht von den Stationen, Ausblick
- inoffizieller Teil -
- 5. Ausklang und Meinungsbild**
Gespräch, Austausch, Meinungsbild

Vorstellung der Grontmij

Die Grontmij in Ihrer Region



Regionaleentwicklung



Landschaft und Ökologie



Flächenmanagement

Vorstellung der Grontmij Regionalentwicklung



- Konzepte zur Regionalentwicklung
- Prozessbegleitung und Moderation
- Regional-/Umsetzungsmanagement, Förderprogramme
- Stadt- und Dorfentwicklung
- Erholungs- und Tourismuskonzepte
- Klimaschutzkonzepte
- Medien und Gestaltung (Infotafeln, Flyer, WebGIS)
- Fachgutachten und Beratung



Das Grontmij-Team



Marion Gutberlet
(Projektleitung,
Ansprechpartnerin)



Beatrix Ollig
(Ansprechpartnerin)

zusätzlich:

Dr. Elisabeth Appel-Kummer (Text)

Andrea Kirchmair (Projektassistenz)

LILE Rhein-Wied



1

Begrüßung und Einstieg

- Was ist LEADER?
- mögliche Themen in der Region Rhein-Wied

LILE Rhein-Wied

Die Region Rhein-Wied

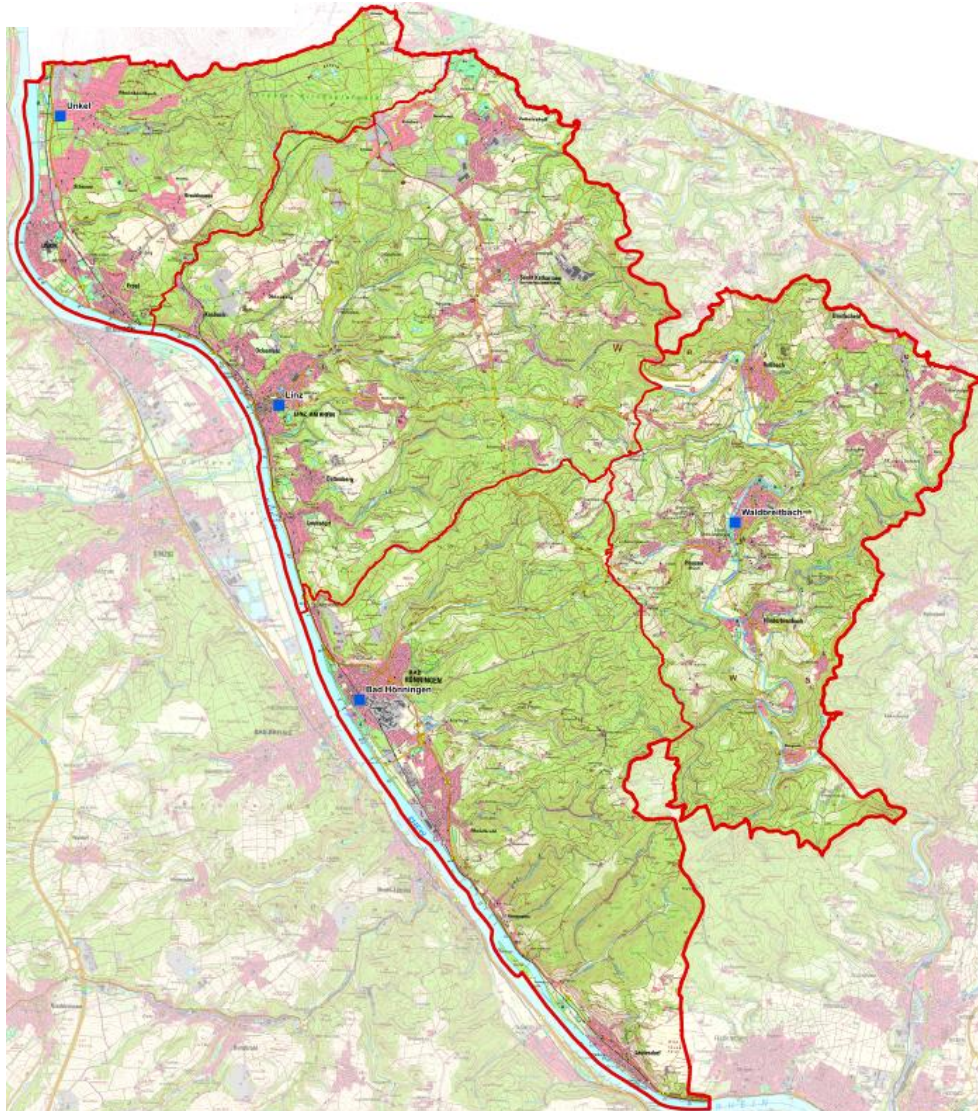

4 Kommunen,
eine LILE-Region!

LILE Rhein-Wied

So funktioniert LEADER!



Was ist LEADER?



LEADER-Film unter: <http://www.netzwerk-laendlicher-raum.de/regionen/leader/>

LILE Rhein-Wied

Abkürzungen über Abkürzungen...



1. LEADER

- Förderprogramm der Europäischen Union, mit dem seit 1991 modellhaft innovative Aktionen im ländlichen Raum gefördert werden
- nächste Förderperiode: 2014 - 2020

2. LILE

- Lokale integrierte ländliche Entwicklungsstrategie = Konzept der Region im Wettbewerb um die Anerkennung als LEADER-Region in Rheinland-Pfalz

3. LAG

- Lokale Aktionsgruppe, die aus Vertretern von Behörden, sog. WiSo-Partnern und Vertretern der Zivilgesellschaft gebildet wird



LILE Rhein-Wied

Wettbewerb der Regionen in RLP



- Teilnahme am Bewerbungs- und Auswahlverfahren (LILE = Wettbewerbsbeitrag, Abgabe am 31.01.15)
- 20 Regionen bewerben sich, mind. 15 sollen ausgewählt werden
- bei Anerkennung der Region stehen bis 2020 mind. 2,6 Mio. € zur Verfügung
- Zugang zu weiteren Fördermöglichkeiten (EFRE, ESF etc.)
- begleitendes Regionalmanagement zur Umsetzung der Entwicklungsstrategie

LILE Rhein-Wied

Was braucht die Region für den Wettbewerb?



Die **LILE** muss u.a. folgende **Inhalte** umfassen:

- Bestandsanalyse und Stärken-Schwächen-Betrachtung
- Entwicklungsstrategie mit Zielen und Handlungsfeldern
- Angaben zur Überprüfung der Zielerreichung (Evaluierung)
- Leuchtturmprojekte & Kriterien zur Projektauswahl
- Zusammensetzung der Lokalen Aktionsgruppe (LAG)

LILE Rhein-Wied

Fördermöglichkeiten



Was wird gefördert?

Projekte im Einklang mit den Zielen der EU und den Zielen und Handlungsfeldern der LILE, insbesondere:

- kleine investive Maßnahmen
- Erstellung von innovativen Konzepten und Studien
- Fortbildungsveranstaltungen, Schulungen, Qualifizierungen und Weiterbildungen
- Durchführung kleinerer Modellprojekte

LILE Rhein-Wied

Fördermöglichkeiten



Wer wird wie gefördert?

- bis zu 100 % für **Qualifizierungs- und Informationsmaßnahmen**, sofern Teilnehmerbeiträge in Höhe von mindestens 30 % der Gesamtkosten erhoben werden bzw. wenn öffentliches Interesse überwiegt; ansonsten bis zu 75 % der förderfähigen Kosten
- bis zu 40 % (bis zu 50 % bei Innovation) bei **privaten Zuwendungsempfängern**
- bis zu 50 % bei **gemeinnützigen Zuwendungsempfängern** (nach Beschluss der LAG und mit Zustimmung der ELER-Verwaltungsbehörde 90 %)
- bis zu 70 % bei **öffentlichen Zuwendungsempfängern** (nach Beschluss der LAG und mit Zustimmung der Verwaltungsbehörde bis zu 90 %)
- bis zu 75 % bei **LAG-Vorhaben** (mit Zustimmung der Verwaltungsbehörde bis zu 100 %) der förderfähigen Kosten.

LILE Rhein-Wied

Fördermöglichkeiten



Fördergrenzen

- mindestens 2.000 € an öffentlichen Zuwendungen
- maximal 250.000 € an ELER-Mitteln pro Vorhaben (Ausnahmen nur mit Zustimmung der ELER-Verwaltungsbehörde)
- Festbetragsförderung „Ehrenamtliche Bürgerprojekte“
 - max. 2.000 € je Einzelmaßnahme
 - nur zu gemeinnützigen Anliegen (gemeinnützige Organisation, NGO, Gruppe nicht organisierter Menschen)
 - Basis: Durchführungsbericht mit nachvollziehbarer Dokumentation (keine Vorlage und Prüfung weiterer Belege)
 - max. 3 Mal pro Zahlungsempfänger
 - bis max. 40.000 € pro LAG

LILE Rhein-Wied

Mögliche Themenschwerpunkte



- **Wohnen und Nahversorgung**
Mobilität | Barrierefreiheit | Leerstände etc.
- **Tourismus und Kultur**
neue Tourismus- und Kulturangebote | Mobilität | Barrierefreiheit etc.
- **Kulturlandschaft**
Weinbau | Landwirtschaft | Forst | Naturschutz etc.
- **BürgerInnen und Soziales**
Kinder | Jugendliche | Ältere | Gesundheit | Bürgerengagement und
verantwortung etc.
- **Wirtschaft und Ausbildung**
Arbeits- und Ausbildungsplätze | Breitband etc.

LILE Rhein-Wied

Sie sind gefragt!



heute: Auftakt am 05.11.14, 19.30 Uhr in Rheinbreitbach

- Rahmenbedingungen, Ablauf LILE-Erstellung, Beteiligung
- Themenschwerpunkte, Projektideen

- *Gespräche mit Schlüsselpersonen* -

Workshop am 25.11.14, 19.30 Uhr in Linz am Rhein

- Leitbild und Ziele
- Handlungsfelder und Projektideen (Vertiefung)
- Ziel: Identifikation von „Leuchtturmprojekten“

- *Gespräche mit Schlüsselpersonen* -

Abschluss am 06.01.15, 19.30 Uhr in Waldbreitbach

- Präsentation des LILE-Entwurfs

LILE Rhein-Wied

Sie sind gefragt!



THEMENSTECKBRIEF
LEADER-ENTWICKLUNGSSTRATEGIE (LILE) REGION RHEIN-WIED



Haben Sie eine Projektidee?
Dann füllen Sie diesen Themensteckbrief aus und schicken ihn an das Beratungsbüro (s.u.)!
Weiterhin haben Sie die Möglichkeit, diesen Steckbrief auch online auszufüllen:
www.leader-rhein-wied.de

Ich habe eine Idee zur Verbesserung der Situation im Themenfeld:	
<input type="checkbox"/>	Wohnen und Nahversorgung
<input type="checkbox"/>	Tourismus und Kultur
<input type="checkbox"/>	Kulturlandschaft
<input type="checkbox"/>	BürgerInnen und Soziales
<input type="checkbox"/>	Wirtschaft und Ausbildung
<input type="checkbox"/>	weiteres, und zwar: _____
Projekttitlel	
Projektziel	Ausgangslage/Problemstellung, Zielsetzung, Beitrag zur Strategie
Projekt- beschreibung	Projekthalte, Projektort, Zeitraum etc.
Projektträger, Projektpartner	
Geschätzte Projekt- kosten	
Ansprechpartner	Name, Anschrift, Tel., E-Mail
Datum:	

Beratungsbüro Grontmij GmbH
Marion Gutberlet: Tel.: 0261-30439-18, Fax: 0261-30439-22, marion.gutberlet@grontmij.de
Beatrix Ollig: Tel.: 0261-30439-41, Fax: 0261-30439-22, beatrix.ollig@grontmij.de

- **Kommen Sie zu den angekündigten **Veranstaltungen** und bringen Sie dort Ihre Ideen in die Diskussion ein!**
- **Reichen Sie Ihre Projektideen und Anregungen über die ausliegenden **Projektsteckbriefe** ein (heute und auch im Nachgang)!**
- **Die Abgabe der Projektsteckbriefe ist nächste Woche auch online unter **www.leader-rhein-wied.de** möglich!**

LILE Rhein-Wied



2

Chancen für die Region

... aus Sicht der Bürgermeister **Karsten Fehr, Hans-Günter Fischer, Werner Grüber** und **Michael Mahlert**

zu Gast: **Werner Klöckner**,
Bürgermeister der VG Daun (LEADER-Region
Vulkaneifel) und „Kind der Region“

LILE Rhein-Wied



3

Chancen für die Region
... aus Ihrer Sicht!

LILE Rhein-Wied

Beteiligungsphase



„Themeninseln“ verteilt im Raum:

- **Wohnen und Nahversorgung**
Rolf Schmidt-Markoski, VG Waldbreitbach
- **Tourismus und Kultur**
Svenja Keller, VG Bad Hönningen
- **Kulturlandschaft**
Beatrix Ollig, Grontmij
- **BürgerInnen und Soziales**
Luzie Schwarz, VG Linz am Rhein
- **Wirtschaft und Ausbildung**
Jörg Harperath, VG Unkel
- **Weitere Handlungsfelder / sonstige Projektideen**
Marion Gutberlet, Grontmij

LILE Rhein-Wied

Beteiligungsphase



Fragestellungen:

- Was ist schon gut? (Stärke)
- Was ist nicht gut? (Schwäche)
- Lösungsansätze, Ideen

Nutzen Sie in der nächsten halben Stunde die Gelegenheit, ins Gespräch zu kommen, Ihre Ideen einzubringen, Anregungen weiter zu entwickeln... und so die LILE inhaltlich voran zu bringen!

LILE Rhein-Wied

Beteiligungsphase



4

(Zwischen-)Ergebnisse im Überblick
Berichte von den Themeninseln

LILE Rhein-Wied



Machen Sie Werbung für den Prozess bei Freunden, Kollegen in der Familie etc.!

Sammeln Sie Ideen für Projekte und bringen diese in die LILE ein!

LILE Rhein-Wied



5

Ausklang und Meinungsbild

Bleiben Sie gern noch...

beim Hinausgehen: Statement, welches die wichtigsten Themenfelder aus Ihrer Sicht sind (3 Punkte)

LILE Rhein-Wied



Ihre Ansprechpartnerinnen:

Grontmij GmbH

Marion Gutberlet

0261 - 30439-18

marion.gutberlet@grontmij.de

Beatrix Ollig

0261 – 30439-41

beatrix.ollig@grontmij.de



Microsoft Office
verPoint-Präsentat